Çözüm hakkında daha fazla bilgi edinmek için roxtec.com adresine gidin
https://www.roxtec.com/linktransit/tr-tr/solution/18551

Roxtec CF 8/32 EMC geçişi

Elektromanyetik kalkan için alüminyum çerçeveli yüksek kablo yoğunluğu sağlayan geçiş.

Roxtec CF 8 EMC ve CF 32 EMC, muhafazanın kalkan oluşturma performansını sürdürmek için tasarlanmış kablo girişi yalıtım malzemeleridir. Yalıtım malzemeleri, hassas elektronik cihazların elektromanyetik tehditlerden korunmasına yardımcı olur. Geçişlerin çerçeveleri nikel kaplamalı dökme alüminyumdan yapılmıştır. Elektromanyetik kalkan niteliğindeki Roxtec ES yalıtım modülleri, farklı boyutlardaki kablolara uyarlanabilir.

- Kemirgenlere dayanıklı
- Hafif
- Yüzeyi verimli kullanır
- Sonlandırılmış kablolara izin verir

Ürün özellikleri

IP/UL NEMA

EMI koruması

Montaj yapılacak yapı

Panolar ve muhafazalar

Derecelendirmeler ve sertifikalar

Sızdırmazlık

- IP 66/67, UL/NEMA 4,4X,12,13

Destekler

- Elektromanyetik ekranlama
- Potansiyel eşleme

Çerçeve boyutları

mm/kg

Aşağıdaki çerçeve çeşitleri sınırlı sayıda seçenekten oluşmaktadır. Çerçeve ve yapılandırma yelpazesinin tamamı için roxtec.com adresini ziyaret edin.

Başlık	Çerçeve açıklıkları	Modül koyulan alan	Dış boyutlar WxHxD	Açıklık boyutları w x h	Ağırlık	Madde Numarası
CF 8 EMC	1	40 x 80	75 x 140 x 69	61(+0.5/-0.5) x 127(+0.5/-0.5)	0.37	ECF0000080035
CF 32 EMC	2	40 x 160	130 x 230 x 69	110(+0.5/-0.5) x 216(+0.5/-0.5)	1.2	ECF0000320035

Yalıtım elemanı verileri

Yalıtım elemanları

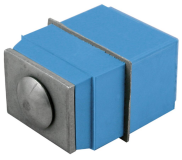

C Sıkıştırma EMC

Multidiameter™ özellikli CM ES modül

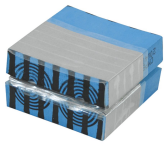

Multidiameter™ özellikli CM PE modül

CM PE tek parça sıkıştırma modülü

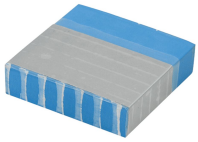

CM ES tek parça sıkıştırma modülü

Kayganlaştırıcı

Ayrıntılı bilgi için lütfen roxtec.com adresini ziyaret edin.

Önceden yapılandırılmış geçiş kitleri

mm/kg

CF 8/8 ES

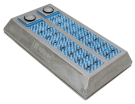

CF 32/32 ES

CF 8/8 PE

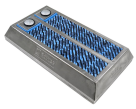

CF 32/32 PE

Başlık	Konfigürasyon	Dış boyutlar WxHxD	Açıklık boyutları w x h	Ağırlık	Madde Numarası
CF 8/5 ES	4x (3.5-16.5), 1x (9.5-32.5)	75 x 140 x 75	61(+0.5/-0.5) x 127(+0.5/-0.5)	1	192363
CF 8/8 ES	8x (3.5-16.5)	75 x 140 x 75	61(+0.5/-0.5) x 127(+0.5/-0.5)	1	192364
CF 32/8 ES	8x (9.5-32.5)	130 x 230 x 75	110(+0.5/-0.5) x 216(+0.5/-0.5)	2.5	192365
CF 32/20 ES	16x (3.5-16.5), 4x (9.5-32.5)	130 x 230 x 75	110(+0.5/-0.5) x 216(+0.5/-0.5)	2.5	192366
CF 32/32 ES	32x (3.5-16.5)	130 x 230 x 75	110(+0.5/-0.5) x 216(+0.5/-0.5)	2.5	192367
CF 8/5 PE	4x (3.5-16.5), 1x (9.5-32.5)	75 x 140 x 69	61(+0.5/-0.5) x 127(+0.5/-0.5)	0.8	192368
CF 8/8 PE	8x (3.5-16.5)	75 x 140 x 69	61(+0.5/-0.5) x 127(+0.5/-0.5)	0.8	192369
CF 32/8 PE	8x (9.5-32.5)	130 x 230 x 69	110(+0.5/-0.5) x 216(+0.5/-0.5)	2.3	192370
CF 32/20 PE	16x (3.5-16.5), 4x (9.5-32.5)	130 x 230 x 69	110(+0.5/-0.5) x 216(+0.5/-0.5)	2.3	192371
CF 32/32 PE	32x (3.5-16.5)	130 x 230 x 69	110(+0.5/-0.5) x 216(+0.5/-0.5)	2.5	192372

The product information provided by Roxtec does not release the purchaser of the Roxtec system, or part thereof, from the obligation to independently determine the suitability of the products for the intended process, installation and/or use.
Roxtec gives no guarantee for the Roxtec system or any part thereof and assumes no liability for any loss or damage whatsoever, whether direct, indirect, consequential, loss of profit or otherwise, occurred or caused by the Roxtec systems or installations containing components not manufactured by an authorized manufacturer and/or occurred or caused by the use of the Roxtec system in a manner or for an application other than for which the Roxtec system was designed or intended.
Roxtec expressly excludes any implied warranties of merchantability and fitness for a particular purpose and all other express or implied representations and warranties provided by statute or common law. User determines suitability of the Roxtec system for intended use and assumes all risk and liability in connection therewith. In no event shall Roxtec be liable for indirect, consequential, punitive, special, exemplary or incidental damages or losses.
The Roxtec products are offered and sold in accordance with the conditions of the Roxtec General Terms of Sales. The latest version of the Roxtec General Terms of Sales can be downloaded from https://www.roxtec.com/en/about-us/about-roxtec/general-terms-of-sales/
We reserve the right to make changes to the product and technical information without further notice. Any errors in print or entry are no claims for indemnity. The content of this publication is the property of Roxtec International AB and is protected by copyright.
This document was generated on: 2024-10-12